

Epagri

Conhecimento para a produção de alimentos



Empresa de Pesquisa Agropecuária e Extensão Rural de Santa Catarina



AÇÕES DE ASSISTÊNCIA TÉCNICA E EXTENSÃO RURAL (ATER) NO ÂMBITO DO PNAE

*RELATO DE EXPERIÊNCIA NO ESTADO DE SANTA CATARINA,
Epagri*

CALLEGARI, C. R.;

CALLIARI, A.U.;

CASTELANI, L. M.;

KOENE, T. T.;

PINHEIRO, E.R.;

UBA, D.



Empresa de Pesquisa Agropecuária e Extensão Rural de Santa Catarina



APRESENTAÇÃO

As ações de ATER da Epagri visam o desenvolvimento sustentável das comunidades e objetivam a valorização de suas tradições e cultura, a qualidade de vida e a permanência no campo.



**Grupo de Agricultores de Monte Carlo -SC
Concurso de Receitas à Base de Butiá da Serra**

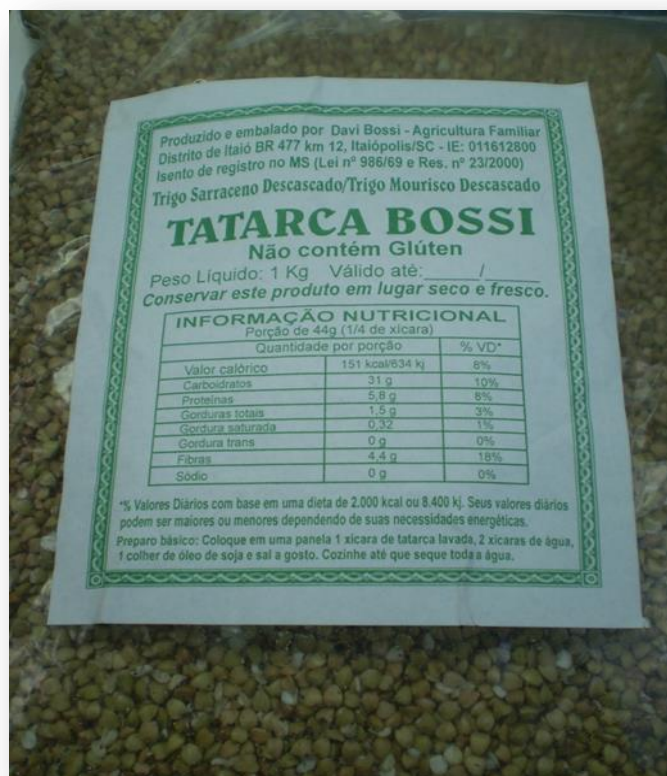

Tatarca – Trigo sarraceno/trigo mourisco – Itaiópolis -SC

Apresentação de alimentos típicos produzidos no Alto Vale do Rio do Peixe - SC

BOLETIM DIDÁTICO Nº 77 ISSN 1414-5219
Outubro/2007

Receitas à Base de Butiá-da-Serra (*Butia eriospatha*)



Governo do Estado de Santa Catarina
Secretaria de Estado da Agricultura e Desenvolvimento Rural
Empresa de Pesquisa Agropecuária e Extensão Rural
de Santa Catarina S.A.



BOLETIM DIDÁTICO Nº 118

ISSN 1414-5219
Setembro/2015

Receitas com Tatarca



Empresa de Pesquisa Agropecuária
e Extensão Rural de Santa Catarina



GOVERNO
DE SANTA
CATARINA
Secretaria de Estado da
Agricultura e da Pesca



Mostra de Produtos da Agricultura Familiar – Videira - SC

APRESENTAÇÃO

Entre as estratégias de trabalho utilizadas destacam-se o incentivo à produção para o auto abastecimento e o apoio à diversificação das atividades geradoras de renda das propriedades.

A ideia é contribuir para a dinamização das economias locais e para a garantia da Segurança Alimentar e Nutricional (SAN).



Plano Brasil Sem Miséria – Fraiburgo SC
Projeto para a produção de alimentos – auto
abastecimento e geração de renda



**Curso processamento de frutas e hortaliças
Assentamento Butiá Verde – Fraiburgo - SC**

APRESENTAÇÃO

É neste panorama que as ações institucionais de articulação no âmbito do PNAE se inserem.

Ainda existem desafios importantes para que a compra da agricultura familiar seja plenamente realizada conforme as diretrizes do PNAE.

DESENVOLVIMENTO

Desde 2009, com a sanção da Lei nº 11.947 e mais fortemente com as disposições das Resoluções do FNDE a Epagri se organizou para desenvolver ações de ATER que contemplem políticas públicas que objetivam a garantia da SAN e o Direito Humano à Alimentação Adequada (DHAA), entre elas o PNAE.

DESENVOLVIMENTO

As principais ações, no âmbito do PNAE, desenvolvidas pela Epagri são:

- ✓ Internas;
- ✓ Junto às Entidades Executoras (E.Exs);
- ✓ Junto aos agricultores;
- ✓ Junto às organizações de agricultores;
- ✓ Junto à sociedade civil.

INTERNAS

Capacitação dos agentes técnicos de extensão rural:

A Epagri desenvolve sua gestão institucional através de Macroprogramas, Programas Técnicos e Áreas Temáticas. Atualmente, o PNAE está inserido no Programa Técnico Gestão de Negócios e Mercados (GNM).

Macroprogramas técnicos

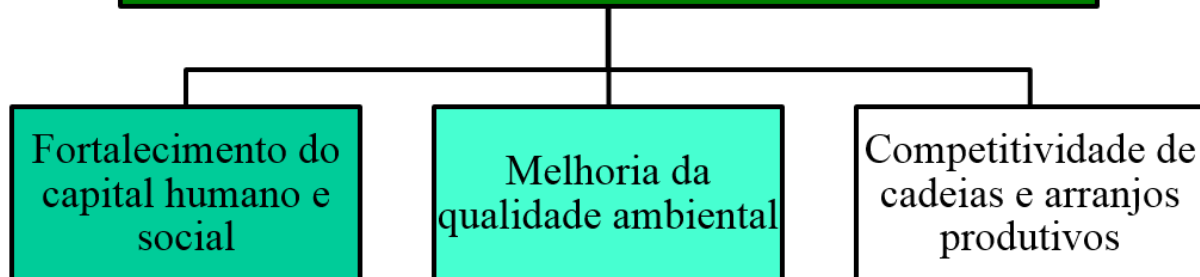

Programas Técnicos



Áreas temáticas

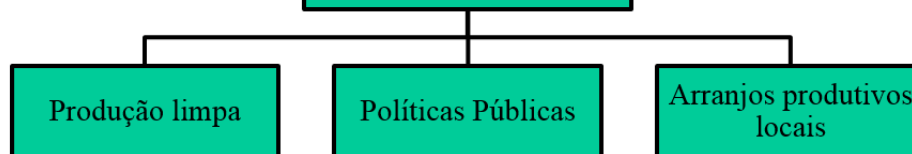

INTERNAS

Este Programa possui uma equipe multidisciplinar de dez coordenadores regionais que atua capacitando, apoiando e orientando os funcionários. Nela há um núcleo temático, composto por três nutricionistas, responsável por estudar, desenvolver, qualificar e propor melhorias às ações voltadas ao PNAE.



Capacitação para agentes técnicos de extensão rural da Epagri UGT 10 - Municípios da Região de Videira, Caçador e Curitibanos - SC

JUNTO ÀS ENTIDADES EXECUTORAS

Assessoria, capacitação e articulação entre proponentes e E.Exs;

Elaboração de calendários agrícolas municipais específicos da AF;



Chamada Pública 2016 – Fraiburgo – SC Compra da Agricultura Familiar



Capacitação para Técnicos de Entidades Executoras – UGT5
Compra da Agricultura Familiar
Municípios da Região do Alto Vale do Itajaí - SC



Capacitação para Técnicos de Entidades Executoras – UGT10 Municípios da Região do Alto Vale do Rio do Peixe - SC

JUNTO ÀS ENTIDADES EXECUTORAS

Desenvolvimento de atividades de educação alimentar e nutricional (educadores, escolares, pais, responsáveis e comunidade);



Educação Nutricional para o Ensino Fundamental
Escola do Campo - Monte Carlo – SC



Educação Nutricional para o Ensino Fundamental Escola do Campo - Monte Carlo – SC



Educação Nutricional para o Ensino Fundamental
Escola Área Rural Fraiburgo – SC
Horta Escolar



Educação Nutricional – Horta Escolar C.E.I. Arco Íris - Laurentino – SC



Educação Nutricional para o Ensino Fundamental
Escola do Campo - Monte Carlo – SC



Educação Nutricional para o Ensino Fundamental
Projeto Educando com a Horta Escolar & Gastronomia
Maquete Horta Escolar
Parceria com a Prefeitura Municipal de Fraiburgo - SC



Educação Nutricional para o Ensino Fundamental
Projeto Educando com a Horta Escolar & Gastronomia
Aula de Culinária – Aproveitamento Integral dos Alimentos
Parceria com a Prefeitura Municipal de Fraiburgo - SC

JUNTO ÀS ENTIDADES EXECUTORAS

Capacitação de merendeiras incluindo trabalhos de resgate à cultura alimentar típica e tradicional;

Participação em conselhos de controle social (CAEs e CONSEAs).



Capacitação de Merendeiras – Agrônômica - SC



Capacitação de Merendeiras – Agrônômica - SC

Pratos que valorizam os produtos da agricultura familiar

Experiência de elaboração de receitas
para alimentação escolar do município de Araquari





CAE de Fraiburgo – SC
Visita à Unidade Executora

JUNTO AOS AGRICULTORES

Sensibilização, motivação e organização de grupos;



Reunião técnica com grupo de agricultores
Planalto Norte Catarinense - SC

JUNTO AOS AGRICULTORES

Assistência técnica para a produção de alimentos saudáveis;

Elaboração de projetos e assessoria na legalização de empreendimentos/ agroindústrias



Agricultora assistida pela Epagri de Curitibanos – SC
Produção orgânica de morangos



Agroindústria Suco de Uva
Bela Vista do Toldo - SC



Produtos de Cooperativas da Agricultura Familiar
Geleias
Coopifrai – Fraiburgo - SC
Coopertrinta – Arroio Trinta - SC



Orientações sobre Rotulagem e Informações Nutricionais Rio Negrinho - SC

JUNTO ÀS ORGANIZAÇÕES DE AGRICULTORES

Desenvolvimento de alianças produtivas
locais/regionais;

Incentivo ao cooperativismo.



Reunião com dirigentes de Cooperativas e Nutricionistas do Planalto Norte Catarinense



Feira da Agricultura Familiar

Portfólio de divulgação de empreendimentos da agricultura familiar legalizados e aptos para participarem de chamadas públicas

UGT – 10 - Alto Vale do Rio do Peixe - SC



**Curso Boas Práticas de Fabricação
Vegetais Minimamente Processados
Copavidi - Iomerê - SC**



Exposuper – 2015
Aroma Alimentos
Pinheiro Preto - SC

JUNTO À SOCIEDADE CIVIL

Participação na CAISAN Estadual, na formação, como membro convidado, dos Colegiados de Nutricionistas e em eventos como ENCAE, oficinas do FNDE, seminários e capacitações do CECANE-SC e Conferências Regionais de SAN.



Colegiado de Nutricionistas – Planalto Norte Catarinense AMPLANORTE



II ENCAE CAE e Prefeitura Municipal de Fraiburgo - SC



Encontro Tcnico PNAE – Braslia - DF



Participação - Formação CECANE - SC

RESULTADOS

Estímulo, valorização e incremento de renda para o agricultor familiar;

Incentivo à produção limpa, de alimentos regionais e saudáveis;

Desenvolvimento e fortalecimento das cadeias curtas de produção e comercialização;

RESULTADOS

Promoção da SAN e do DHAA;

Fortalecimento institucional do PNAE, sob um caráter contínuo de planejamento, através da sua inserção como um dos eixos temáticos norteadores para o desenvolvimento de ações no escopo do Programa GNM.

EIXOS DE ATUAÇÃO GNM



ORGANIZAÇÕES



AGROINDÚSTRIAS



MERCADO



TRAF E
ARTESANATO



PNAE E PAA

PROGRAMA TÉCNICO GESTÃO DE NEGÓCIOS E MERCADOS - GNM

CONSIDERAÇÕES FINAIS

No ano de 2014 os municípios de SC oficialmente investiram R\$26.373.693,33 (38,81% do recurso do FNDE) na compra direta de produtos da AF. A Epagri esteve, em grande parte dos municípios catarinenses, fortemente presente, na articulação deste processo. Porém, ainda são necessários avanços.

CONSIDERAÇÕES FINAIS

A adequação da utilização do recurso oriundo do FNDE para a compra de gêneros alimentícios da AF pela E.Ex. Estado de SC é necessária e urgente. Os mecanismos de logística e a construção da composição do cálculo dos preços de aquisição precisam ser melhor discutidos. Assim como o mapeamento e divulgação da oferta dos produtos industrializados específicos da AF.

The background of the slide is a photograph of the Epagri building, a modern structure with a large glass facade and a white roof. Three flags are flying on tall poles in front of the building: the flag of Brazil, the flag of Santa Catarina, and the flag of the Federal District. The building is surrounded by lush greenery, including palm trees and flowering plants. The sky is clear and blue.

Obrigada!

Aline Ulir Calliari

acalliari@epagri.sc.gov.br

Extensionista Social N.S.

Responsável pelo Programa Técnico GNM na UGT 10

Nutricionista

Especialização em Qualidade de Alimentos

Epagri Fraiburgo

(49) - 35335469